



**23 a 27.11.2020**

**TEMA**

**A universidade pública na superação dos desafios da Covid-19**

Mais informações:

[semanauniversitaria.upe.br](http://semanauniversitaria.upe.br)

Mais informações:

[semanauniversitaria.upe.br](http://semanauniversitaria.upe.br)

## **DIA 23 DE NOVEMBRO DE 2020**

- **15h às 16h30min – WORKSHOP PRÁTICO PROJETO DE VIDA: PLANEJE SUA VIDA!**



Ministrante: CLARA EMILIE BOECKMANN VIEIRA.  
Apoio: CEFOSPE.

**ATENÇÃO:** A atividade ocorrerá nos dias 23 e 24 de novembro. Das 15h até as 16h30min. Carga horária total: 3 horas. Será no *Google Meet* e o link de acesso será enviado com uma semana antes do evento.

- **19h às 22h – ABERTURA DA SEMANA UNIVERSITÁRIA 2020**

Conferência de abertura: “As universidades públicas e o SUS no enfrentamento da pandemia Covid-19”

Responsabilidade: REITORIA

## DIA 24 DE NOVEMBRO DE 2020

- 09h às 12h – MESA REDONDA - DESAFIOS ECONÔMICOS PARA PERNAMBUCO APÓS COVID 19.



DR. TÂNIA BACELAR



DR. BRUNO SCHWAMBACH



DR. ECIO COSTA

**LOCAL:** Será transmitido pelo canal do Youtube "FCAP em movimento" ([https://www.youtube.com/channel/ucznwrf5wm7iio0b-wjrkfag?sub\\_confirmation=1](https://www.youtube.com/channel/ucznwrf5wm7iio0b-wjrkfag?sub_confirmation=1) ). A listagem de presença será disponibilizada pelo chat.

- 09h às 11h – PALESTRA: INTELIGÊNCIA ARTIFICIAL.



Ministrante: ALVARO PINHEIRO.  
Apoio: CEFOSPE.

**LOCAL:** A plataforma utilizada será p Google Meet e o link de acesso será enviado uma semana antes do início da SU2020.

- **12h às 15h – CURSO: GESTÃO SUSTENTÁVEL DAS ORGANIZAÇÕES: PERSPECTIVAS CONTEMPORÂNEAS DA GESTÃO DE PESSOAS E DO COMPORTAMENTO HUMANO.**



MARCUS AUGUSTO VASCONCELOS ARAÚJO



PABLO AURÉLIO LACERDA DE ALMEIDA PINTO

**LOCAL:** O link de acesso do Google Meet será enviado uma semana antes do evento.

- **14h às 16h – OFICINA: MEU PROJETO DE VIDA PARA 2021.**



Ministrante: PRISCILA MATOS.

Apoio: CEFOSPE.

**LOCAL:** Será realizada no Google Meet e o link de acesso será enviado uma semana antes do evento.

- **18 h às 20h – PALESTRA: PRESENÇA ONLINE: A INTERNET COMO ALIADA DOS NEGÓCIOS**



Ministrante: KATLIN MACHADO

Apoio: SEBRAE

- 19h às 21h – MESA REDONDA: FORMAÇÃO CONTINUADA NA FCAP/UPE: INTEGRAÇÃO GRADUAÇÃO E PÓS-GRADUAÇÃO



DR. MARIANA GUENTHER SOARES



DR. ADEMIR NASCIMENTO



DR. MARIA DE FÁTIMA GOMES DA CRUZ



DR. ANDREA PEREIRA DA SILVA

**LOCAL:** Será transmitido pelo canal do Youtube "FCAP em movimento" ([https://www.youtube.com/channel/ucznwrf5wm7iio0b-wjrkfag?sub\\_confirmation=1](https://www.youtube.com/channel/ucznwrf5wm7iio0b-wjrkfag?sub_confirmation=1) ). A listagem de presença será disponibilizada pelo chat.

- 20h às 21h30min – CURSO: COMPORTAMENTO ECONÔMICO E APRENDIZAGEM ORGANIZACIONAL: PERSPECTIVAS CONTEMPORÂNEAS PARA GESTÃO SUSTENTÁVEL.



MARCUS ARAÚJO



PABLO AURÉLIO PINTO

**LOCAL:** Google Meet. O link de acesso será enviado uma semana antes do evento.

## **DIA 25 DE NOVEMBRO DE 2020**

- 09h às 12h – MESA REDONDA - INVISIBILIDADE SOCIAL E CONSTITUCIONALISMO: VULNERABILIDADE AGRAVADA PELA PANDEMIA DE COVID 19.



Presidente Da Mesa:

DR. GLAUCO SALOMÃO.



DR. MARIA LÚCIA BARBOSA



DR. PHABLO FREIRE



DR. HENRIQUE DA FONTE

**LOCAL:** Será transmitido pelo canal do Youtube "FCAP em movimento" ([https://www.youtube.com/channel/ucznwrf5wm7iio0b-wjrkfag?sub\\_confirmation=1](https://www.youtube.com/channel/ucznwrf5wm7iio0b-wjrkfag?sub_confirmation=1)). A listagem de presença será disponibilizada pelo chat.

- 09h às 11h– PALESTRA - COMUNICAÇÃO ASSERTIVA.



Palestrante: NAZILDA COELHO.  
Apoio: CEFOSPE.

**LOCAL:** Será no Google Meet e o link de acesso será enviado uma semana antes do evento

- 09h às 11h – PALESTRA: GESTÃO DE CONFLITOS NAS ORGANIZAÇÕES.



Palestrante: IRENILDA MAGALHÃES.  
Apoio: CEFOSPE

**LOCAL:** Será realizada no Google Meet e o link de acesso será enviado uma semana antes do evento

- 14h às 16h– PALESTRA: LIDERANÇA DE ALTA PERFORMANCE.



Palestrante: MÁRCIA MEDEIROS  
Apoio: CEFOSPE

**LOCAL:** Será realizada no Google Meet e o link de acesso será enviado uma semana antes do evento

- 14h às 17h – MINICURSOS: DIREITO E SOCIEDADE FACE AOS DESAFIOS DOS MERCADOS: DIÁLOGOS COM NANCY FRASER E KARL POLANYI.



Ministrante: HENRIQUE WEIL AFONSO

**LOCAL:** Será realizada no Google Meet e o link de acesso será enviado uma semana antes do evento

- **14h às 17h – OFICINA: USO DE CONTEÚDO PROTEGIDO POR DIREITOS AUTORAIS EM REDES SOCIAIS E AULAS REMOTAS**



Ministrante: DR. ALEXANDRE HENRIQUE TAVARES SALDANHA

**LOCAL:** Será realizada no Google Meet e o link de acesso será enviado uma semana antes do evento.

- **15h às 18h– WORKSHOP - DIREITO E SEXUALIDADES: QUAL O PAPEL DO MOVIMENTO LGBTQIAP+ PERANTE O ESTADO?**



DR. ARTHUR ANDRADE



DR. RAQUEL BRITO

**LOCAL:** Será realizada no Google Meet e o link de acesso será enviado uma semana antes do evento

- **15h às 17h – PALESTRA: EDUCAÇÃO DO FUTURO**



Ministrante: LÍVIA MOURA

Apoio: SEBRAE



- **18h às 19h – EDUCAÇÃO FINANCEIRA**



Ministrante: JOSÉ EDSON MONTEIRO

Apoio: SEBRAE

- **18h30min às 21h – CURSO: GESTÃO ESTRATÉGICA PARA MICRO E PEQUENAS EMPRESAS NUM CENÁRIO PÓS-PANDEMIA.**



ADEMIR MACEDO NASCIMENTO



JOATAS DE SOUZA LIMA FILHO



PABLO AURÉLIO LACERDA DE ALMEIDA PINTO

**ATENÇÃO:** O curso será realizado durante toda a semana. Dias 24, 25, 26 e 27. Será realizado no Google Meet e o link será enviado uma semana antes do evento.

- **19h às 20h OFICINA: ENTENDENDO A RELAÇÃO ENTRE VALORES PESSOAIS SUSTENTABILIDADE.**



DR. MARCUS ARAÚJO





SELMA LUDGERO

**LOCAL:** Google Meet - O Link será enviado para os inscritos através do e-mail cadastrado uma semana antes do evento.

- 20h às 22h– **MINICURSO: IMPLANTANDO PROGRAMAS DE COMPLIANCE: ETAPAS E IMPORTÂNCIA DA CULTURA DE ÉTICA.**



DR. MARCUS ARAÚJO

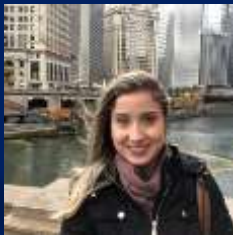

MA. MARIA LUIZA DOS SANTOS ROMÃO.

**LOCAL:** Google Meet - o Link será enviado para os inscritos através do e-mail cadastrado uma semana antes do evento.

## **DIA 26 DE NOVEMBRO DE 2020**

- 09h às 12h– **OFICINA: COMPLIANCE NA SUSTENTABILIDADE.**



Ministrante: SANDRA VESPASIANO.

Apoio: CEFOSPE.

**LOCAL:** Será realizado no Google Meet e o link de acesso será enviado uma semana antes da SU2020.

- **09h às 10h– OFICINA: DICAS DE EXCEL.**



Ministrante: PAULO NUNES  
Apoio: CEFOSPE

**LOCAL:** A atividade ocorrerá no Google Meet e o link de acessos será enviado uma semana antes do evento.

- **10h às 12h30min – MESA REDONDA: DESAFIOS E PERSPECTIVAS PARA A JURISDIÇÃO CONSTITUCIONAL BRASILEIRA.**



Presidência: PROFA. DRA. FLÁVIA SANTIAGO LIMA  
(UPE)



PROF. DR. DOUGLAS ZAIDAN (PPGD-UCSAL)



PROF. DR. GABRIEL MARQUES (PPGD-UFBA)



PROFA. MSC. TAINÁ AGUIAR

**LOCAL:** Será transmitido pelo canal do Youtube "FCAP em movimento"  
( [https://www.youtube.com/channel/ucznwrf5wm7iio0b-wjrkfag?sub\\_confirmation=1](https://www.youtube.com/channel/ucznwrf5wm7iio0b-wjrkfag?sub_confirmation=1) ).  
A listagem de presença será disponibilizada pelo chat.

- **10h às 12h / 14h às 16h – CURSO: IMPACTO SOCIAL DA COVID 19**



Ministrante: PROFA. DRA. MARIA DO CARMO TINOCO BRANDÃO

**LOCAL:** Será realizado no Google Meet e o link de acesso será enviado uma semana antes do evento

- **10h às 12h – PALESTRA - AUTO LIDERANÇA E MARKETING PESSOAL.**



Ministrante: ALEXANDRA MACHADO.  
Apoio: CESFOSPE

**LOCAL:** Será realizado no Google Meet e o link de acesso será enviado uma semana antes do evento

- **14h às 17h – OFICINA: PRODUÇÃO DE TEXTO ACADÊMICO: O ARTIGO EM FOCO.**



Ministrante: ANDERSON SANTANA.

**LOCAL:** Será ministrado no Google Meet e o link de acesso será enviado uma semana antes do evento.

- **15h às 18h – MESA REDONDA: DIREITO NA LUSOFONIA**



Moderação: PROF. DR. ALEXANDRE SALDANHA  
(Coordenador do Curso de Direito da UPE)



PROF. ME. DURVAL LINS

(Diretor da Faculdade de Direito e Administração da UPE)



PROF. ME. FELIPE SARINHO

(UPE/UNICAP)



PROF. DR. CARLOS RÁTIS

(UFBA/UEFS)



PROFA. DRA. VANESSA PEDROSO

(PPGD Unicap)



PROF. DR. THALES CASTRO

(Coordenador do Curso de Ciência Política da Unicap/Cônsul da República de Malta em Recife)



PROFA. DRA. SUSANA VIDEIRA

(Faculdade de Direito da Universidade de Lisboa/Faculdade de Direito da Universidade Lusíada de Lisboa)

- 16h às 18h – OFICINA: AUTOCRATIZAÇÃO E RECESSÃO GLOBAL DA DEMOCRACIA LIBERAL: A UTILIZAÇÃO DA LÓGICA POPULISTA NO BRASIL A PARTIR DE 2018.



MARINA LISBOA FALCÃO BRITO



NATALIA BEZERRA VALENÇA

**LOCAL:** Será ministrado no Google Meet e o link de acesso será enviado com uma semana de antecedência.

- 19h às 21h – O CONSÓRCIO MESTRAL DO PROGRAMA DE PÓS-GRADUAÇÃO EM GESTÃO DO DESENVOLVIMENTO LOCAL SUSTENTÁVEL DA FCAP/UPE



ANDREA KARLA PEREIRA DA SILVA



MARIANA GUENTHER SOARES



JOSÉ LUIZ ALVES



PABLO AURÉLIO LACERDA DE ALMEIDA PINTO

- **18h às 20h–PALESTRA: EMPREENDEDOR DO FUTURO APOIO SEBRAE**



Ministrante: DANILO LOPEZ

Apoio: SEBRAE

- **19h às 21h: MESA REDONDA – MULHERES QUE INSPIRAM: OS DESAFIOS DA MODA NO SÉCULO 21**



MARIA DE JESUS MEDEIROS (UFPI)



LUZ NEIRA GARCÍA (FASHION FOR FUTURE)



CAROL MARTINS (MARKETING BLU K)



Mediação: PROF. IZABELE BARROS  
(MODATECA/FCAP/UPE)

- 20h às 21h – OFICINA: BUSCANDO A SUSTENTABILIDADE ORGANIZACIONAL A PARTIR DA MEDIDA DE QUALIDADE EM SERVIÇOS.



DR. MARCUS ARAÚJO

**LOCAL:** O link do Google Meet será enviado uma semana antes do evento

## **DIA 27 DE NOVEMBRO DE 2020**

- 09h às 12h– MESA REDONDA - OS IMPACTOS DA PANDEMIA NAS RELAÇÕES TRABALHISTAS E PREVIDENCIÁRIAS.  
PARTICIPANTES:



Presidente da mesa:

DRº FELIPE SARINHO.



DRº EDUARDO ROCHA DIAS.



DRAº JAILDA PINTO

**LOCAL:** A transmissão será realizada pelo canal "FCAP em movimento" ([https://www.youtube.com/channel/ucznwrf5wm7iio0b-wjrkfag?sub\\_confirmation=1](https://www.youtube.com/channel/ucznwrf5wm7iio0b-wjrkfag?sub_confirmation=1)) e a listagem de presença será inserida no chat do canal.



- **14h às 16h – PALESTRA - QUALIDADE DE VIDA**



Palestrante: CYNTHIA CHAGAS

Apoio: CEFOSPE

**LOCAL:** Será realizado no Google Meet e o link de acesso será enviado uma semana antes da su2020.

- **14h às 16h – GESTÃO LEAN.**



Palestrante: OLAVO BARBOSA.

Apoio: CEFOSPE

**LOCAL:** Será no Google Meet. O link será enviado uma semana antes do evento.

- **16h às 18h – PALESTRA: INOVAÇÃO EM GESTÃO PÚBLICA**



SANDRO PRADO



PRISCILA LAPA



RAFAEL RAMOS

**LOCAL:** Será no Google Meet. O link será enviado uma semana antes do evento

- 15h às 17h – PALESTRA: INTELIGÊNCIA EMOCIONAL



Palestrante: MARIA LUIZA MARINHO

Apoio: SEBRAE

- 17h às 19h – PALESTRA: MEI: UMA PORTA DE ENTRADA PARA O MUNDO DOS NEGÓCIOS



Palestrante: LUIZ NOGUEIRA

Apoio: SEBRAE

- 15h às 17h – OFICINA: COMO PREENCHER O CURRÍCULO LATTES.



Professora: ELIANE CARVALHO

**LOCAL:** Será no Google Meet. Será enviado um link uma semana antes do evento.

- 20h às 21h – OFICINA: SUSTENTABILIDADE NA ADMINISTRAÇÃO PÚBLICA.



MARCUS ARAÚJO



ROBERTO MARQUES VEEK

- 19h às 21h - PALESTRA: OS DESAFIOS DOS NEGÓCIOS DE MODA PÓS COVID-19



IZABELE BARROS (Modateca)

**LOCAL:** Será no Google Meet. Será enviado um link uma semana antes do evento.

- 16h às 18h CURSO: ELABORAÇÃO DE PÔSTER ACADÊMICO / CIENTÍFICO NO COREL



IZABELE BARROS



ANA PEROBA

# APOIO:

